

A stylized graphic featuring a hand in a teal color, cupping a central light blue circle. From this central circle, several lines radiate outwards to other light blue circles, some of which are connected to green and yellow circles, resembling a molecular or network structure. A blue teardrop shape is also connected to the central circle. The word 'SINTESI' is written in large, bold letters, with 'SIN' in teal and 'TESI' in black. The hand graphic is positioned below the 'TESI' part of the word.

SIN **TESI**

SIN Territorio **E**quità **S**orveglianza **I**ntervento

Screening del tumore del polmone nella coorte degli ex esposti e intervento di promozione della salute nel SIN di Bologna



Contesto e obiettivi

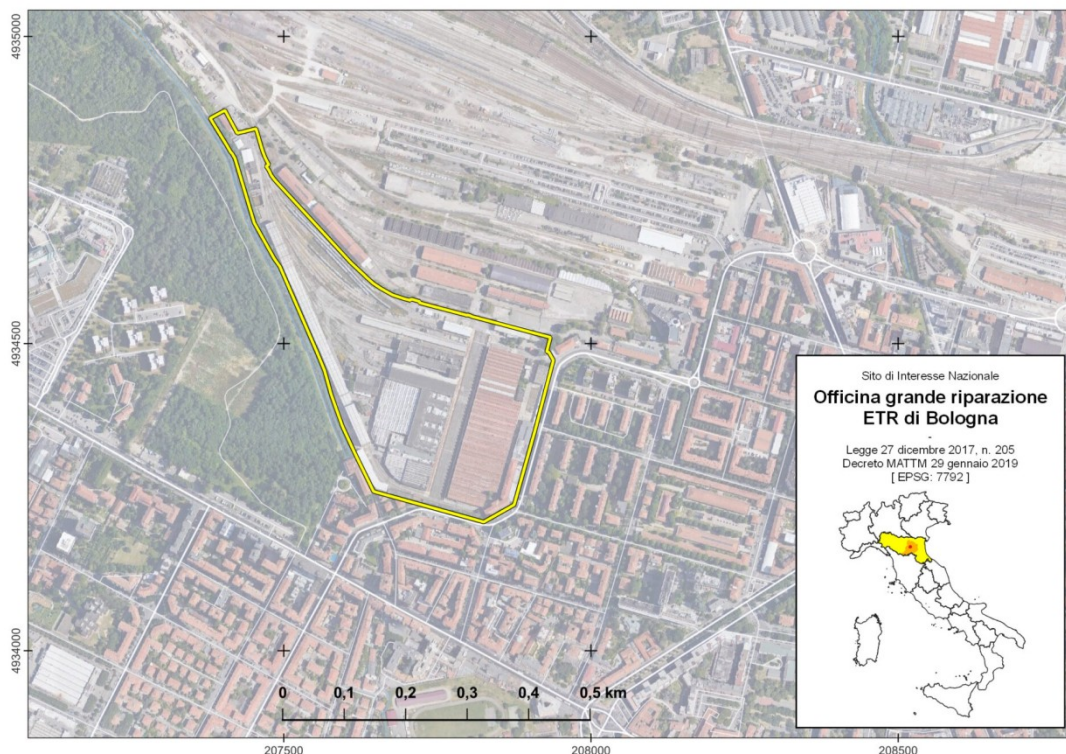

L'accordo tra Regione Emilia-Romagna e la Azienda USL di Bologna (07/2024) prevede la realizzazione di 2 attività:

1. Intervento pilota di sanità pubblica sulla popolazione degli ex-lavoratori delle OGR esposti ad amianto
2. Intervento di promozione della salute nell'area del SIN

SIN: Officina Grande Riparazione ETR di Bologna
(incluso nell'elenco dei siti di bonifica di interesse nazionale dalla legge n.205/2017)

Intervento pilota di sanità pubblica sulla popolazione degli ex-lavoratori delle OGR esposti ad amianto (1)



L'intervento di Sanità Pubblica si inserisce all'interno del protocollo regionale di assistenza informativa e sanitaria ex esposti ad amianto già attivo presso gli ambulatori di medicina del lavoro (DGR 1410/2018) e poggia su un'istruzione operativa aziendale già attiva negli ambulatori di medicina del lavoro dell'AUSL di Bologna

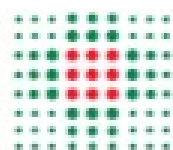

SERVIZIO SANITARIO REGIONALE
EMILIA-ROMAGNA
Azienda Unità Sanitaria Locale di Bologna

Istituto delle Scienze Neurologiche
Istituto di Ricovero e Cura a Carattere Scientifico

Percorso operativo per la gestione assistenziale in regime di esenzione dalla spesa sanitaria (cod. regionale D97) del lavoratore ex esposto ad amianto

Istruzione Operativa Aziendale IO 68AUSLBO

Intervento pilota di sanità pubblica sulla popolazione degli ex-lavoratori delle OGR ex - esposti ad amianto (2)



Chiamata attiva di 235 ex lavoratori per proposta adesione al programma di assistenza sanitaria informativa e sanitaria

- 1) Uomini e donne appartenenti alla coorte OGR di ex esposti ad amianto
- 2) Età 55-79 anni

Selezione soggetti da avviare allo screening

Criteria di arruolamento per lo screening con LDCT polmonare

- 1) Uomini e donne appartenenti alla coorte OGR di ex esposti ad amianto;
- 2) Età 55-79 anni
- 3) Esenti da patologie tumorali
- 4) **Fumatori o ex fumatori da meno di 15 anni con storia di fumo ≥ 10 pack/yrs**
- 5) Esclusione: TAC torace effettuata negli ultimi 12 mesi

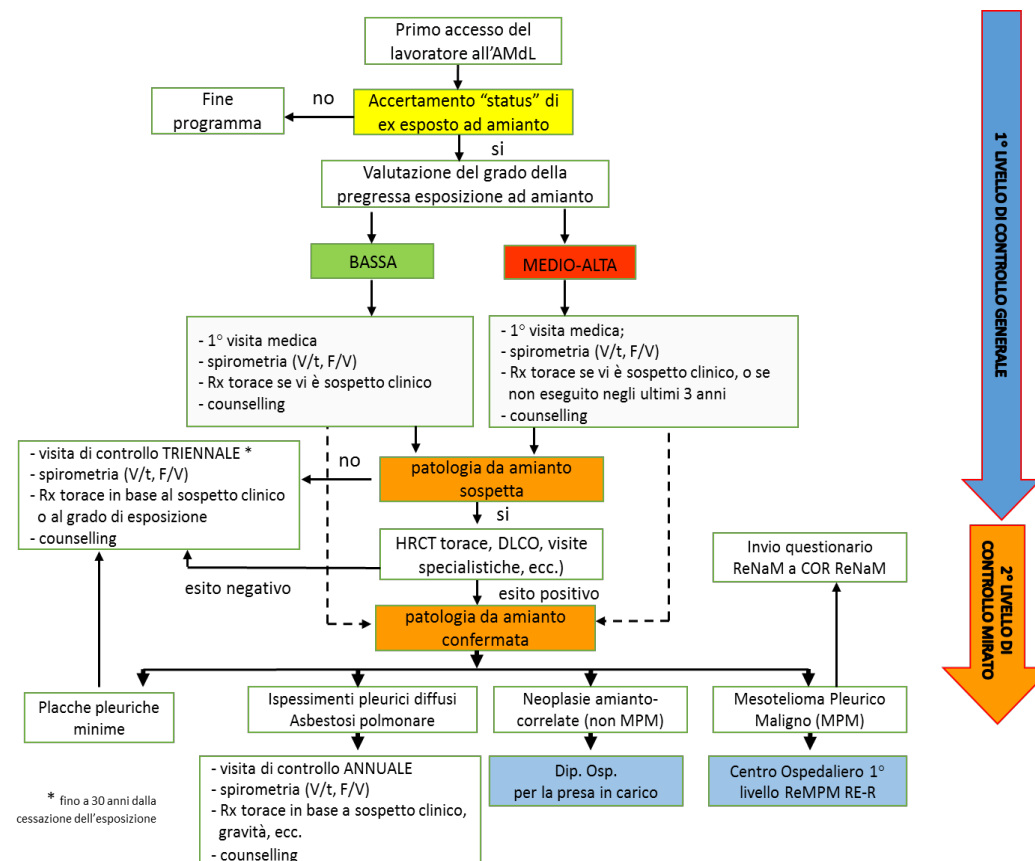

Intervento pilota di sanità pubblica sulla popolazione degli ex-lavoratori delle OGR esposti ad amianto (3)



Definizione stato in vita della popolazione selezionata, invio lettere MMG, invio lettera interessati, presentazione collegio di direzione AUSL e chiamata telefonica

Fase 1 (07/2024-07/2025)

Effettuazione LDCT per due round di screening a 12 mesi, con refertazione Lung-RADS; gestione F.U. ravvicinati di eventuali lesioni sospette; avvio al trattamento di eventuali francamente positive

Fase 3 (12/2025-12/2026)



Fase 2 (09-2025-12/2025)

Visita medica e accertamenti sanitari previsti dal protocollo ai 235 ex-esposti; selezione eleggibili allo screening; **proposta a tutti i fumatori di percorsi per di disassuefazione dal fumo**

Chiamata attiva – Dati finali

Esiti contatti telefonici

Gruppo di chiamata	Trovato e interessato alla visita	Trovato Non interessato alla visita	Trovato indeciso	Non trovato	Ancora al lavoro (non soggetto a SS ambulatorio ex esposti)	Totale
I	55	54	0	5	0	114
II	57	21	0	13	4	95
III	14	10	0	0	1	25
Totale	126	85	0	18	5	234

Visite effettuate ed esito visite

chiamata	visita effettuata	eleggibile screening	adesione screening	LDCT eseguite	esito LDCT				
					RAD 1 (negativo assenza di noduli controllo LDCT a 12 mesi)	RAD 2 (piccoli noduli apparentemente benigni controllo LDCT a 12 mesi))	RAD 3 (dubbio ripete LDCT a 6 mesi)	RAD4a (positivo probabilmente benigno ripere LDCT a 3 mesi)	RAD4b (positivo probabilmente maligno approfondimento immediato)
I	55	3	2	2		1	1		
II	57	10	10	10	4	5		1	
III	14	0							
totale	126	13	12	12	4	6	1	1	0

- % adesione al programma di sorveglianza: **59,7**
(esclusi i soggetti non trovati e i soggetti ancora dipendenti FFSS)
- % eleggibili/totale visite effettuate: **10,3**
- % adesione screening (totale adesione /eleggibili): **92,3**



Grazie per l'attenzione!